

Informe Epidemiológico Agosto - 2019

Em Pernambuco, no período entre janeiro e agosto de 2019, foram notificados 103 surtos de doenças transmitidas por alimentos em 40 municípios (21,6%), envolvendo 792 doentes. A I (29,1%) e a XII (26,2%), Geres, com sede em Recife e Goiana apresentaram as maiores proporções de surtos (Figura 1, Tabela 1).

Em 2018, nesse mesmo período, foram notificados 82 surtos em 31 municípios (16,8%), com 957 doentes. Em 2019, houve variação positiva no número de surtos (25,6%) e diminuição do número de doentes envolvidos (-17,2%), quando comparados com o mesmo período de 2018 (Tabela 1).

Figura 1- Municípios que notificaram surtos de DTA. PE, janeiro – agosto 2019*.

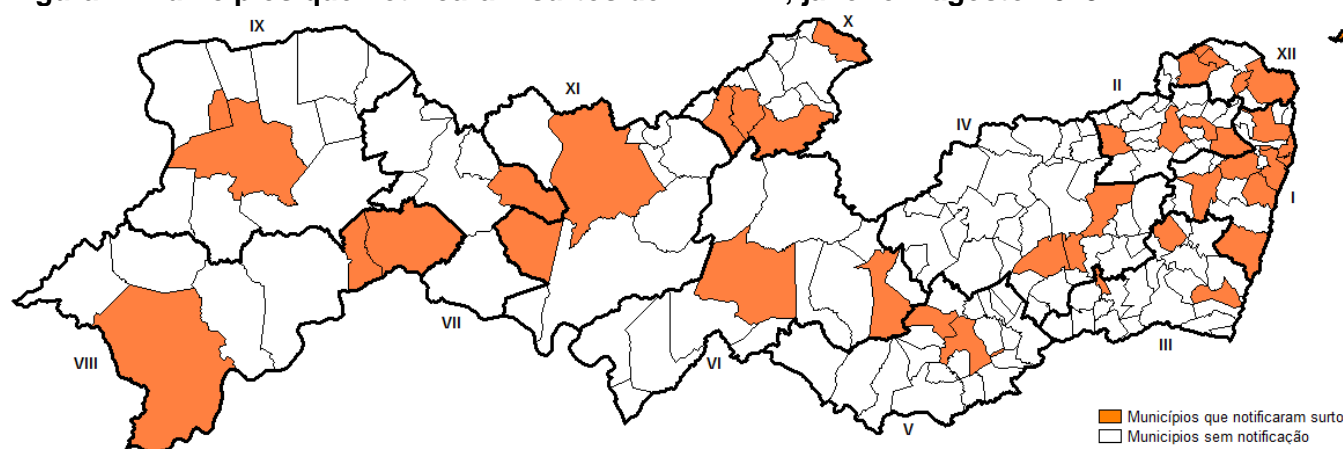

Fonte: SVEDTA/GPCAA/SEVS/SES-PE
*Dados provisórios sujeitos à revisão (11/09/2019).

Tabela 1- Número de Surtos de DTA e Doentes envolvidos por Geres. PE, jan - ago 2018/2019*

Sede	Sede	2018		2019	
		Surto	Doente	Surto	Doente
I	Recife	27	185	30	278
II	Limoeiro	1	275	7	19
III	Palmares	3	14	5	119
IV	Caruaru	6	28	3	31
V	Garanhuns	4	77	2	13
VI	Arcoverde	1	8	4	65
VII	Salgueiro	4	242	7	22
VIII	Petrolina	6	34	3	31
IX	Ouricuri	-	-	3	26
X	Afogados da Ingazeira	4	18	9	60
XI	Serra Talhada	3	13	3	20
XII	Goiana	23	63	27	108
PE		82	957	103	792

Fonte: SVEDTA/GPCAA/SEVS/SES-PE
*Dados provisórios sujeitos à revisão (11/09/2019).

Tabela 2 - Número de Surtos de DTA Notificados, em investigação e encerrados segundo tipo de alimento causador, Município e Geres. PE, janeiro – agosto 2019*

Geres/Município	Notificado	Em investigação	Encerrado			Total
			Água	Alimento	IND***	
I	30	10	7	10	3	20
Fernando de Noronha	3	-	1	2	-	3
Igarassu	1	1	-	-	-	0
Ipojuca	2	-	-	2	-	2
Jaboatão dos Guararapes	4	-	2	2	-	4
Olinda	1	1	-	-	-	0
Paulista	1	-	1	-	-	1
Recife	11	2	2	4	3	9
São Lourenço da Mata	2	1	1	-	-	1
Vitória de Santo Antão	5	5	-	-	-	0
II	7	1	6	0	0	6
Carpina	1	-	1	-	-	1
Limoeiro	1	-	1	-	-	1
Paudalho	4	1	3	-	-	3
Surubim	1	-	1	-	-	1
III	5	3	2	0	0	2
Amaraji	1	1	-	-	-	0
Belém de Maria	1	1	-	-	-	0
Rio Formoso	3	1	2	-	-	2
IV	3	1	1	1	0	2
Agrestina	1	1	-	-	-	0
Altinho	1	-	-	1	-	1
Bezerros	1	-	1	-	-	1
V	2	1	1	0	0	1
Caetes	1	1	-	-	-	0
Garanhuns	1	-	1	-	-	1
VI	4	2	1	1	0	2
Ibimirim	3	2	1	-	-	1
Pedra	1	-	-	1	-	1
VII	7	0	7	0	0	7
Mirandiba	7	-	7	-	-	7
VIII	3	0	0	3	0	3
Cabrobó	1	-	-	1	-	1
Orocó	1	-	-	1	-	1
Petrolina	1	-	-	1	-	1
IX	3	1	1	1	0	2
Ouricuri	2	1	1	-	-	1
Trindade	1	-	-	1	-	1
X	9	0	8	1	0	9
Afogados da Ingazeira	3	-	3	-	-	3
Carnaíba	4	-	3	1	-	4
Iguaracy	1	-	1	-	-	1
Itapetim	1	-	1	-	-	1
XI	3	2	0	1	0	1
Carnaubeira da Penha	1	-	-	1	-	1
Serra Talhada	2	2	-	-	-	0
XII	27	6	17	1	3	21
Camutanga	3	-	2	-	1	3
Condado	1	-	1	-	-	1
Ferreiros	1	1	-	-	-	0
Goiana	11	4	4	1	2	7
Timbaúba	11	1	10	-	-	10
PE	103	27	51	19	6	76

Fonte: SVEDTA/GPCAA/SEVS/SES-PE

*Dados provisórios sujeitos à revisão (11/09/2019). **Indeterminado

A investigação laboratorial na água de consumo humano foi realizada em 41 surtos (39,8%). Desses, 23 (56,1%) tiveram amostras positivas, com isolamento da bactéria *Escherichia coli*. A análise de amostras clínicas foi realizada em 157 doentes, nestas foram isolados quatro tipos de agentes etiológicos: 3 *salmonella*, 1 *shigella*, 13 *norovírus*, 1 *rotavírus* e 27 *trypanossoma cruzi*.

Para investigação eficiente de um surto de DTA as etapas do fluxograma abaixo, devem ser seguidas, iniciando pela notificação imediata (até 24h), com registro na plataforma Cievs/PE por meio do FormSUS: http://formsus.datasus.gov.br/site/formulario.php?id_aplicacao=11166.

**Sistema de Vigilância Epidemiológica das Doenças Transmitidas por Alimentos - SVEDTA
FLUXOGRAMA DE INVESTIGAÇÃO DE SURTO¹**

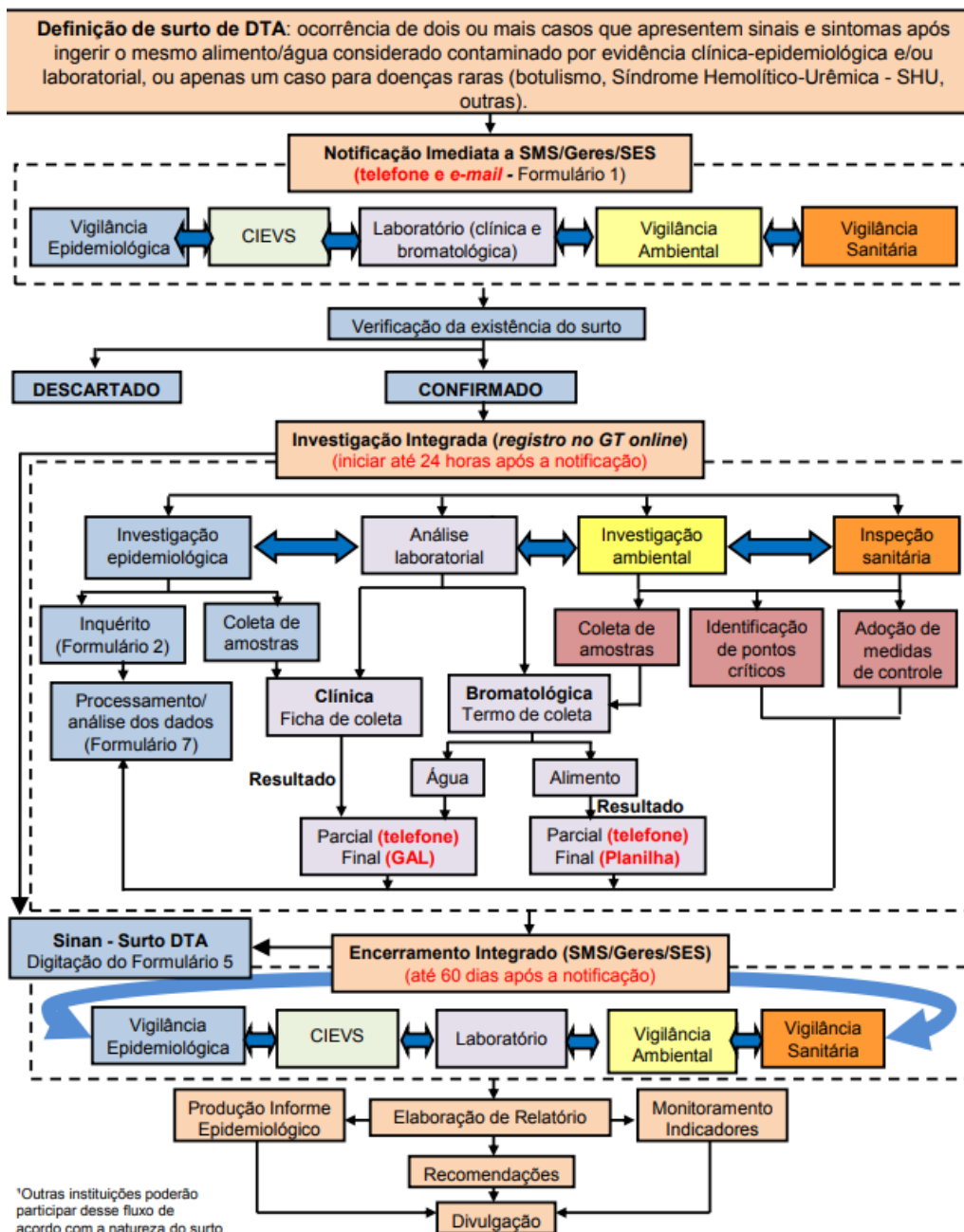

Expediente

Governador de Pernambuco

Paulo Câmara

Vice Governadora de Pernambuco

Luciana Santos

Secretário Estadual de Saúde

André Longo

Secretária-Executiva de Vigilância em Saúde

Luciana Caroline Albuquerque

Diretor-Geral de Doenças Transmissíveis

George Dimech

Gerente de Vigilância de Doenças Transmissíveis Agudas

Nara Melo

Elaboração

Juliane Carvalho

Revisão Final

Nara Melo

Periodicidade

Mensal

Projeto Gráfico

Rafael Azevedo de Oliveira

Secretaria de Saúde do Estado de Pernambuco

Rua Dona Maria Augusta Nogueira, 519, Bongi, Recife-PE, CEP: 5-751-53-

www.saude.pe.gov.br - microcefaliape@gmail.com

Disponível para download em: <http://www.cievspe.com/>